Immobiliare Liguria
Via Genova, 80 - 17031 Albenga (SV)
+390182554730

zu verkauf in Casanova Lerrone
€ 260.000
Code 968



110 m2 | : 1 | : 2 | : 4

Entdecken Sie Ihre Oase der Ruhe im Casanova Lerrone!

Haben Sie schon einmal von einem Zuhause geträumt, in dem Ruhe und die Schönheit der Natur in perfekter Harmonie verschmelzen? Diese freistehende Villa im rustikalen Stil ist die Gelegenheit, nach der Sie gesucht haben!

Mit einer Gesamtwohnfläche von ca. **110 Quadratmetern** im Erdgeschoss bietet dieses Haus vier geräumige Zimmer, darunter zwei einladende Schlafzimmer und ein funktionales Badezimmer, die auf Komfort und Platz ausgelegt sind. Das Anwesen befindet sich in ausgezeichnetem Zustand, sodass Sie sofort und sorgenfrei einziehen können.

Das Interieur mit seiner rustikalen Einrichtung schafft eine warme und gemütliche Atmosphäre. Die offene Küche ist ein Traum für jeden Koch und ideal, um köstliche Rezepte zuzubereiten und Freunde zu bewirten. Das Wohnzimmer mit seinem Holzkamin ist der perfekte Ort, um unvergessliche Momente mit Freunden zu verbringen.

Aber das ist noch nicht alles! Der private Garten ist eine wahre Oase, ideal zum Entspannen in der Sonne oder für Mittagessen im Freien mit Grillplatz. Und für diejenigen, die mehr Platz benötigen, verfügt die Villa über einen Keller und einen Abstellraum.

Der einstöckige Grundriss macht diese Villa für alle zugänglich, ohne Treppen oder architektonische Barrieren. Dank ihrer strategischen Lage können Sie die Ruhe des Dorfes genießen und gleichzeitig die herrlichen Strände von Albenga (nur 17 km entfernt) und Alassio (15 km entfernt) bequem erreichen.

Casanova Lerrone ist ein kleines Juwel, das die wahre ligurische Tradition bewahrt, weit weg vom Stress des modernen Lebens.

Lassen Sie sich diese wundervolle Villa nicht entgehen!
Ihr neues Zuhause mitten in der Natur erwartet Sie.

Kontaktieren Sie uns für weitere Informationen und um einen Besuch zu vereinbaren

Immobilienagentur Ligurien
Via Genova n. 80 - Albenga (SV)
Tel. +39 0182554730 Mobil +39 3929488202

Whatsapp: Kelly +39 3272523451

Zertifizierungen

: G

Eigenschaften

Codice: 968	Motivazione: Verkauf
Indirizzo: Via della Croce	Comune: Casanova Lerrone
Totale_mq: 110 m2	camere: 2
bagni: 1	Locali: 4











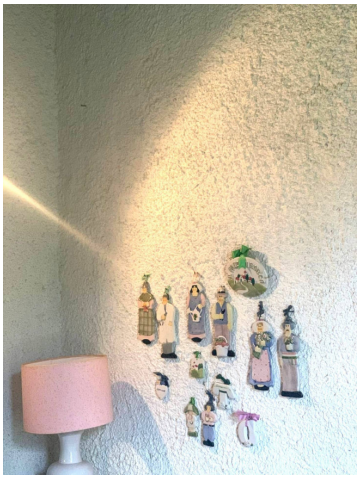





Immobiliare Liguria
Via Genova, 80 - Albenga (SV) - +390182554730
info@immobiliareliguria.it - https://www.immobiliareliguria.it/de
MwSt.-Nr 01304130097

















Immobiliare Liguria
Via Genova, 80 - Albenga (SV) - +390182554730
info@immobiliareliguria.it - https://www.immobiliareliguria.it/de
MwSt.-Nr 01304130097













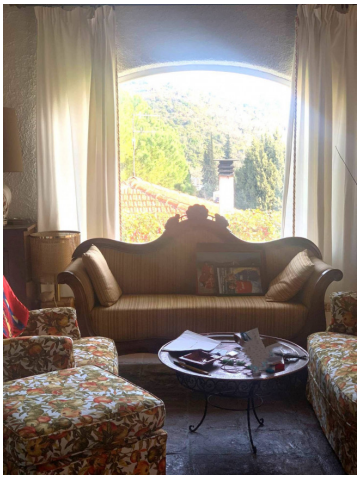



Immobiliare Liguria
Via Genova, 80 - Albenga (SV) - +390182554730
info@immobiliareliguria.it - https://www.immobiliareliguria.it/de
MwSt.-Nr 01304130097





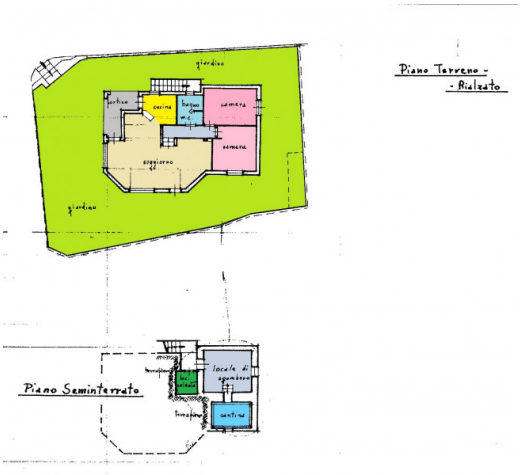

Immobiliare Liguria
Via Genova, 80 - Albenga (SV) - +390182554730
info@immobiliareliguria.it - https://www.immobiliareliguria.it/de
MwSt.-Nr 01304130097